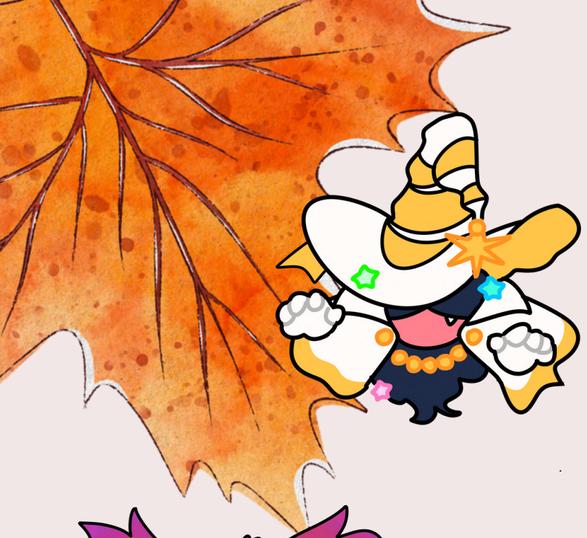

今月活躍したクルー！
全て大公開！
冒険エピソード

2023.10

PLANMER

もりこさん
フレンチトーストが大人気！
素敵なメニューをいつも
開発ありがとうございます！

小倉さん
カフェにアドに凄いご活躍！
どのように1日過ごされて
いるのかを漫画で見てみたいです！

小倉さん
なんとうりゅうなのか分からないほど！
営業にフェスにアドバイザーにと
めちゃくちゃ活躍している
小倉さんの漫画がみたいです！

DIRECTOR

アポやスケジュール案、記事や
資料作成までマルチに
こなしてくれるそえちゃんが
大活躍でした！

ママさんとして2児のお子さんを
育てながら、最前線でクライアント様
と向き合っている様と周りの
サポートにも入ってくださり
とっても助かっております！

新しくディレクターとして大活躍です！
双子ちゃんを育てながらもディレクターとして
たくさん学ばせていただきました！
大手のクライアント様から
新規のクライアント様まで
感動させてしまうソエちゃんさんは
本当にすごいです！

DIRECTOR

ままさんディレクターとして
活躍する姿は同じ女性としても
カッコよくて輝かしいです！！

ママディレクターそえちゃんさんの
仲間想いなところや育児との両立、
これからの女性の未来が
詰まっていると思います✨
会場さまの撮影や有料記事の作成まで
本当にたくさんの業務を行っていて
本当にすごい！漫画で
みてみたいです！！！！

DIRECTOR

メンバー全員を引っ張っていく
立場になっても新しい挑戦を
止めることなく結果も
残していってすごいなって思います！！

はらしまさん
様々なクライアントさんの
課題にあった提案をして
ばしばし獲得してくださっている！
はらしまさんも悩んだ時代があったと
聞くこともあるので、
どんな過程でより成長できたかなど
知りたいです！

DIRECTOR

みいさん
会社のみんなをまとめながらご自身も
新たに営業としても躍進するみいさんの
プラコレ入社からこれまでの歩みを
改めて漫画で見たいなと思いました！

みさみさ
アドバイザーもsnsも
ディレクターもどんどん吸収で
本当にいろんなところで
スーパーマン活躍！

SNS CREATOR

SNSチーム！！

100万人フォロワーの達成、改めて本当に
すごいと思います！！ひとりではなく全員のチームワークで
勝ち取ったところがすごい…！
日々のトレンドをキャッチして、IGAでABテストをして
言語化して、定例や毎日の会話でよく相談と
コミュニケーションをとて、結果が出す姿はかっこよすぎました。
漫画としてその時のメンバーの功績を
残しておけたらいいなと思いました。

SNS CREATOR

かまちゃん
撮影やモデル、
制作まで全部できて
そこから収益まで
生み出していてすごい！！

YouTubeの登録者数も
収益もすごい！
初めての挑戦で
何が正解かもわからない中
こんなに伸ばして利益
生み出すまで
運用してきたのすごいです！

SNS CREATOR

「ウェディングドレスの魔法」
という最高のテーマで
自社の投稿がバズって、
本当にすごいなと思います！

動画のセンス・分析力、
ひたむきに取り組む姿勢、
言葉の温かさ、スピード感がカッコイイな！と
一緒にお仕事をさせていただく中で感じます！
確実に前に進む行動で、海外バズりで
M再生や業界1位など、数字としても
ちゃんと結果を残しているとわちゃんの
活躍を記録するために
漫画にしてほしいです！！

SNS CREATOR

ふせちゃん
SNSを盛り上げてプラコレの知名度を
高めてくれるふせちゃんが
どのようにネタ集めして
どのように考えて発信を
しているのかをマンガで知りたい！

まいこちゃん
広い視野でSNSチームをまとめてくれている
制作、広告などマルチに対応してくれている

まいこちゃん
SNS広告をはじめ、クリエイターチームの
組織力とフォロワー数100万人に導いていて、
自ら新しいことにどんどん挑戦している姿や
仲間へのフォローやサポートが本当に
きめ細かくて素敵だなと思います！

IMAGINIA

IGAの開発においてどんどん進化
させてくれて本当に
すごいなと思います！
目標数を定めてそこに向かって
しっかり達成していく姿が
素晴らしいなと思います！

毎日の日報からわかる勤勉、
真面目さが本当にすごいです！
カバレッジなどの今まで誰も結果を
出せなかった分野での活躍の
他にもどんどん新しいことに
挑戦するひなこちゃんの考え方や
働き方を漫画で見たいです！

アプリ開発だけじゃなくてIGAもどんどん
改善して言ってくれて即対応
してくれてました！ひなこちゃんのおかげで
私達もクライアントさまもどんどん
コミュニケーション取りやすくなってます！

IMAGINIA

あずあず
毎月内容が変わるカフェの
メニューやイベント内容を
おしゃれなデザインで集客につなげる
あずあず、いつも
ありがとうございます！！

わけさん
プラコレのオリジナルドレスの制作からモデル、
毎月の撮影にも携わってECの入稿もできて、
シートを使いやすく整理もできて、
最近は広告まで始められて
なんでも器用にこなしてしまう
わけさんの漫画がみたい！

わけ&にっしー
新たに広告チームにジョインして、
まいこさんや大貫さんと一緒に
広告周りの対応をしてくれている。
わけさんがまいこさんの横で
色んなことを教わっている姿がとてもかっこいいです！！

IMAGINIA

名古屋店の全体の
在庫管理の面や商品開発、
キャストとしても面までも
たくさんの面で活躍してくださいました！
クロッフルケーキ可愛すぎて
私が1番に買います！って
言ってしまったくらいです笑
社員にもキャストさんにも
たくさん愛されるにしさんの
魅力をぜひ見てみたいですーー！

カフェで大活躍のにっしー。
11月からは新たな挑戦！！
かっこよすぎです！！

名古屋カフェで新メニューの
開発など改めてセンスがすごい！